

**KIT DE INSTALAÇÃO PARA BACIA CONVENCIONAL COM FIXAÇÃO LATERAL**

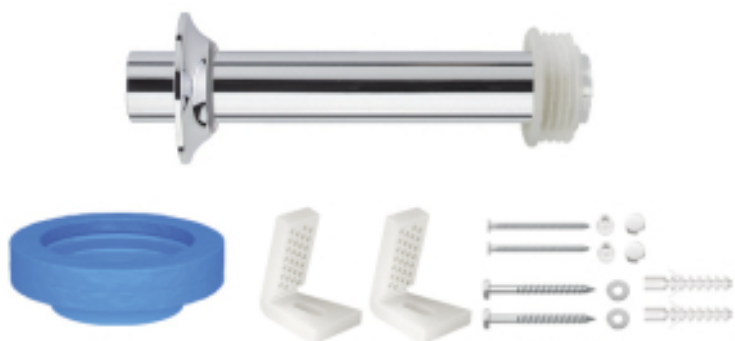

**Foto Ilustrativa**

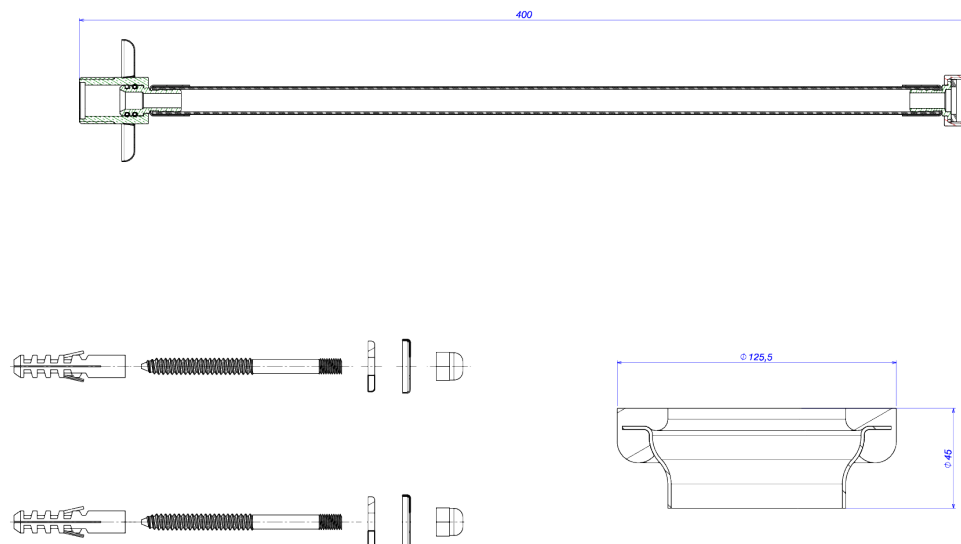

**Desenho Técnico**

**DESCRIÇÃO:**

Kit de instalação para bacia convencional com fixação lateral

**ESPECIFICAÇÕES:**

**Linha:** Kit Instalação Para Bacia

**Dimensões:** 45mm X 400mm X 125mm

**Acabamento:** Cromado (1201.C.KIT.P)

**Material:** Liga de Cobre (bronze e latão), Plásticos de Engenharia, Elastômeros

**undefined:** 0.529

**Peso bruto:** 0.789

**Número Norma / Decreto:** Não Possui

**Garantia:** 12 meses

**Bitola de entrada de água:** 1 1/2"

**Informações complementares:**

- Utilizado na instalação de bacias sanitárias, garante vedação total entre esgoto e bacia. Veda o mau cheiro do esgoto e dispensa o uso de bolsa plástica. Antibacteriana, não resseca e não mancha o piso, garante melhor instalação e higiene no banheiro.
- Kit de instalação com Decanel, Tubo de Ligação e conjunto de fixações. Peças Originais Deca, garantia de uma instalação perfeita

**Site:** <https://www.deca.com.br>

**Atendimento ao cliente** 0800-011-7073